

Bellaria Igea Marina eventi e promozione 2025

PROGETTO NATALE E CAPODANNO

Bellaria Igea Marina Novembre 2025

*Integrazione ed aggiornamento del progetto
presentato in data 30 gennaio 2025:
periodo Natalizio e Capodanno*

BIM CHRISTMAS

Natale e Capodanno a Bellaria Igea Marina

Concept: L'intenzione del progetto è quella di ricreare, a Bellaria Igea Marina, il luogo ideale per trascorrere giornate di intrattenimento, durante il periodo natalizio, per tutta la famiglia all'interno di un'atmosfera calda e accogliente, capace di coinvolgere sia gli ospiti e turisti, che i concittadini che ne prendono direttamente parte.

Gli eventi natalizi nascono a Bellaria Igea Marina con lo spirito, in primis, di creare un'unione con e tra la cittadinanza, per favorire punti di ritrovo per le famiglie e la socializzazione della collettività. Tuttavia, in questi anni, la continua promozione e il continuo investimento ha prodotto un ulteriore risvolto, quello di contraddistinguersi anche per l'offerta turistica in un momento di destagionalizzazione. Quest'ultimo aspetto ha dato la possibilità a Bellaria Igea Marina di diventare meta per i territori vicini (Santarcangelo di Romagna, Cesena, San Mauro Pascoli, Savignano sul Rubicone) ma soprattutto motivo di ritorno per tutti quei turisti curiosi o affezionati che sceglieranno Bellaria Igea Marina per trascorrere le loro vacanze durante il periodo estivo .

Obiettivo: Il progetto 2025, frutto della sinergia dei soci, dell'Amministrazione Comunale e del tavolo costruito con la D.M.O., si focalizza nel mantenere quello spirito collegato alla tradizione e valorizzazione dell'identità romagnola come sinonimo di accoglienza e nel continuare a promuovere quel sentimento di collaborazione e aggregazione che come il faro, guida ogni azione della Fondazione Verdeblu per sostenere l'economia turistica e commerciale della Città.

Periodo: 30 novembre 2025- 06 gennaio 2025

Target: trasversale teen/pre-teen, famiglia giovane, promozione mirata grazie al coinvolgimento di artisti locali, legati alla città di Bellaria Igea Marina, di ospiti speciali appartenenti al panorama musicale, sportivo e dell'intrattenimento.

BIM CHRISTMAS

Natale e Capodanno a Bellaria Igea Marina

Luogo: Data la centralità dell'Isola dei Platani nello sviluppo economico e turistico del tessuto cittadino di Bellaria Igea Marina, Fondazione Verdeblu intende mettere in atto una serie di azioni per aumentarne ulteriormente l'attrattività. Aggiungendo come appendice all'Isola pedonale, il tratto di via Perugia ove sono presenti le Casette del Mercatino estivo e il tratto di via Torre, con il proseguimento delle luminarie natalizie.

Linee di azione: Il progetto si svilupperà prevalentemente su tre linee di azione

- A) ANIMAZIONE
- B) ALLESTIMENTI
- C) PROMOZIONE

All'interno della box/**contenitore "animazione"** si è mantenuto, in continuità con quanto svoltosi durante l'estate 2025, il rapporto con gli artisti del luogo. Bellaria Igea Marina è una fucina di cantanti e gruppi musicali che possono promuovere l'identità e il valore del territorio, valore che viene amplificato con le collaborazioni nate con artisti riconosciuti anche a livello nazionale come Mirko Casadei ospite della settimana dell'Emilia-Romagna all'Expo di Osaka 2025, dove ha tenuto concerti che hanno trasformato l'area in una sorta di "balera romagnola". Si ritorna alla tradizione anche con la rassegna "Regala un libro" dove il giornalista televisivo Sergio Barducci, autore e conduttore di programmi di approfondimento giornalistico ci riporta all'importanza della lettura attraverso delle serate in compagnia di volti importanti dello sport, della musica e del giornalismo, uno tra tutti Dan Peterson che divenne famoso commentatore sportivo per il suo spiccato e simpatico accento statunitense. 'Capodanno Diffuso Live' divenuto il momento in cui BELLARIA IGEA MARINA scende in piazza con le sue 5 postazioni diffuse! Il palinsesto si conclude il giorno dell'Epifania con il comico Gene Gnocchi.

BIM CHRISTMAS

Natale e Capodanno a Bellaria Igea Marina

Il contenitore "allestimenti" presenta delle importanti luminarie Natalizie per tutta la città; la pista del ghiaccio in Piazza Don Minzoni; la novità 2025 - la 'Christmas Space' (la cupola geodetica che creerà uno spazio coperto, interamente dedicato alle Associazioni di volontariato, per effettuare eventi ed impreziosita dalla presenza di un allestimento natalizio con un orso polare alto tre metri e cinquanta centimetri); il Presepe di Sabbia, iconica struttura che caratterizza da anni il Natale e l'indotto a Igea Marina.

La promozione è divenuta un pilastro fondamentale: sarà formulato un piano editoriale e social, in allineamento con quanto le nuove forme di promozione oggi prevedono e con la collaborazione di tutti gli Enti che gravitano intorno agli eventi di sistema Visit Romagna, Amministrazione Comunale e Associazioni di Categoria.

L'intenzione del progetto è quello di creare diverse ambientazioni partendo dal claim natalizio che negli anni si consolida come una sorta di brand **«BIM Christmas - Natale e Capodanno a Bellaria Igea Marina»**. L'intento si realizza attraverso attrazioni attive e numerosi appuntamenti presso i punti spettacolo dislocati all'interno dell'isola pedonale che diventa così il «palcoscenico» del BIM Christmas: un contenitore di eventi per tutto il periodo festivo.

Eventi e promozione 2025

Il presente progetto prevede una serie di attività aggiuntive per il **periodo natalizio** a Bellaria Igea Marina, coordinate e condivise in collaborazione con le Associazioni cittadine. L'obiettivo è quello di sostenere, in particolare, il centro della città di Bellaria Igea Marina e le sue attività economiche, con la creazione di un importante itinerario di intrattenimento e divertimento che possa attirare un pubblico sempre più numeroso, a partire dai cittadini dell'entroterra e delle località limitrofe.

In particolare:

Il progetto per il Natale 2025/2026 - prevede la realizzazione di un'ambientazione suggestiva che richiami la magia del Natale, attraverso le luminarie attive a partire dal 30 novembre: "Una passeggiata in una foresta di luci che ti trasportano in una favola". All'interno del centro pedonale saranno presenti installazioni come la Pista di Pattinaggio ed anche l'innovativa Christmas Space ed il punto spettacolo allestito in Piazzetta Fellini che accoglierà numerosi eventi musicali.

L'isola dei Platani di Bellaria ed anche Igea Marina, grazie al monumentale Presepe di Sabbia che storicamente la caratterizza, si trasformeranno così in isole di divertimento all'aperto per i suoi fruitori.

Eventi e promozione 2025

INSTALLAZIONI

- **CASCATA DI LUCI- dal 30 novembre al 6 gennaio**

luminarie natalizie nei centri pedonali di Bellaria Igea Marina.

- **CHRISTMAS SPACE – Piazza Matteotti, dal 30 novembre al 6 gennaio**

Scenografico punto di ritrovo per far festa, rivolto all'utilizzo delle Associazioni cittadine per appuntamenti da loro organizzati durante le feste natalizie.

- **PIAZZETTA FELLINI | TEATRO ALL'APERTO – Piazzetta Fellini, dal 30 novembre al 6 gennaio**

Punto spettacolo realizzato sotto le Vele, nell'area antistante la Biblioteca A. Panzini, grazie ad una quinta scenica che richiama il Presepe di sabbia di Bellaria Igea Marina

- **LA PISTA DI GHIACCIO - Piazza don Minzoni, dal 30 novembre al 6 gennaio**

Realizzazione di una suggestiva pista di ghiaccio che valorizzi ulteriormente la passeggiata commerciale.

- **PRESEPE DI SABBIA – Piazza Alda Merini, dal 6 dicembre al 6 gennaio**

Monumentale presepe di sabbia realizzato dagli artisti internazionali di Arenas Posibles con temi tradizionali della natività cristiana.

Eventi e promozione 2025

ATTRAZIONI

- **SPETTACOLI E PERFORMANCES ITINERANTI - Isola dei Platani, Via Paolo Guidi**

Non mancheranno le performances itineranti con figuranti e marching band, spettacoli da palco - nelle piazze e nelle vie a partire dal 30 novembre fino al 6 gennaio.

- **INAUGURAZIONE «BIM CHRISTMA» – Piazzetta Fellini, ore 17.00**

Inaugurazione del «BIM Christmas» con accensione delle luminarie e marching band dei Babbi Natale della Scuola di Musica dell'Accademia InArte.

- **REGALA UN LIBRO – dal 1 al 22 dicembre, Teatro Astra**

Quattro incontri con autori e presentazione dei loro libri, condotti da Sergio Barducci. Ingresso gratuito.

1 dicembre: **DAN PETERSON**

10 dicembre: **PAOLO DE CHIESA**

19 dicembre: **DANIELE CAPEZZONE**

22 dicembre: **MIRKO CASADEI**

- **MADE IN BIM WINTER – dal 7 dicembre al 4 gennaio, Palco Piazzetta Fellini, ore 16.30**

Rassegna musicale con gli artisti di Bellaria Igea Marina in versione natalizie

7 dicembre: **DARMA & FRIENDS**

14 dicembre: **FUORI TEMPO**

20 dicembre: **HATEFUL FLIES**

21 dicembre: **I BABBI NATALE DI INARTE**

28 dicembre: **PINK FROID**

4 gennaio: **MESCALERO STATION**

Eventi e promozione 2025

ATTRAZIONI

- **SLITTA DI BABBO NATALE – 8 dicembre, viale P. Guidi**

dalle 15.30 alle 18.30 la magica slitta di Babbo Natale sfilerà lungo il viale pedonale, regalando dolci e caramelle ai bambini che potranno consegnare la loro letterina direttamente a Babbo Natale e al suo aiutante elfo. Spettacolo itinerante e interattivo.

- **TOMBOLA DI NATALE – dal 13 dicembre al 6 gennaio, Teatro Smeraldo**

Arriva anche a Bellaria Igea Marina la tradizionale Tombola Natalizia con appuntamenti dedicati alla convivialità e intrattenimento

Nei giorni di: 13,14; 19,20,21,22,23; 25,26,27,28,29,30 dicembre & 1,2,3,4,5,6 gennaio.

- **SIMONE ANTONIACCI & THE CHRISTAMAS BAND – 26 dicembre, Piazzetta Fellini ore 16.30**

Le atmosfere natalizie con le arie della tradizione, tornano sul palco di Piazzetta Fellini con Simone Antoniacchi & The Christmas Band per allietare il giorno di Santo Stefano.

Eventi e promozione 2025

ATTRAZIONI

- **CAPODANNO DIFFUSO LIVE – 31 dicembre, Viale P. Guidi**

L'isola dei Platani di Bellaria Igea Marina riaccende i riflettori sul suo Capodanno diffuso LIVE! Una «discoteca a cielo aperto» che racchiude al suo interno 5 punti spettacolo per tutti i gusti e tutte le età, regalando un Capodanno da trascorrere insieme tra amici e in famiglia, lungo un percorso musicale che collega tra loro diversi generi.

- **QUEENTET – 1 gennaio, Palco Stazione ore 16.30**

La Tribute Banda dei Queen, i «Queentet» animeranno il pomeriggio del 1° dell'anno, presso il palco zona Stazione.

- **EPIFANIA: GENE GNOCCHI SCONCERTO ROCK – 6 gennaio Palco Stazione ore 16.30**

Il giorno dell'Epifania, Bellaria Igea Marina lo festeggia insieme a Gene Gnocchi con il suo spettacolo comico-musicale: «Gene Gnocchi Sconcerto Rock».

PRESEPE DI SABBIA



Dal 6 dicembre al 6 gennaio
Viale A.Pinzon 159, Piazza Alda Merini

INAUGURAZIONE

Sabato 6 dicembre, 16.30
con la Scuola di Musica di InArte
e Mercatini di Natale "Arte per Bene" dell'Associazione Bell'Arte

Eventi e promozione 2025

Il **Presepe di Sabbia** realizzato dalle sapienti mani degli artisti di Arenas Possibles con temi tradizionali della natività cristiana - torna a ricreare la suggestiva atmosfera natalizia sulle spiagge di Bellaria Igea Marina, in Viale A. 159 / Piazza Alda Merini dal 6 dicembre 2025 al 6 gennaio 2026. Ingresso libero - info e orari su: www.bellariaigeamarina.org

Da oltre 10 anni questa opera d'arte attrae centinaia di visitatori che scelgono la nostra località come meta turistica per un break di fine anno. Numerosissimi anche i visitatori local che giungono a Bellaria Igea Mariana per ammirare il Presepe di sabbia, ormai iscritto nella tradizione natalizia ed inserito all'interno di un percorso che lega tra di loro i diversi Presepi di tutta la Romagna.

PISTA DI GHIACCIO



Dal 30 novembre al 6 gennaio
Piazza Don Minzoni
PISTA DI PATINAGGIO SU GHIACCIO

NEW

PIAZZETTA FELLINI



NOVITÀ 2025

Punto spettacolo - Piazzetta Fellini

Allestimento di un palco con un render natalizio,
con immagini del caratteristico Presepe di Sabbia di Bellaria Igea Marina.

L'area andrà a ricreare un Palco presso il quale
durante il periodo delle festività, si esibiranno numerosi artisti.



NOVITÀ 2025

Christmas Space

Il Villaggio di Natale
con uno spazio dedicato alle Associazioni,
reso suggestivo dalla presenza di
un orso polare alto 3.50 m.



NOVITÀ 2025
Slitta di Babbo Natale
8 dicembre

Spettacolo itinerante e interattivo
con la Slitta di Babbo Natale ed il suo elfo aiutante che,
Percorrendo il viale pedonale P. Guidi, interagiranno con i bambini.

Eventi - Live Show - Rassegne



30 novembre

Inaugurazione BIM CHRISTMAS

Accensione delle luminarie
e marching band dei Babbi Natale
della Scuola di Musica dell'Accademia InArte



8 dicembre

Slitta di Babbo Natale

Spettacolo itinerante e interattivo.



Eventi - Live Show -Rassegne



Dal 1 al 22 dicembre

Regala un libro

Rassegna culturale:

Incontri con gli autori
e presentazione dei loro libri.

Serate condotte da Sergio Barducci.



1 dicembre
DAN PETERSON



10 dicembre
PAOLO DE CHIESA



19 dicembre
MARCO MANCINI



22 dicembre
MIRKO CASADEI

Eventi - Live Show -Rassegne

Dal 7 dicembre al 4 gennaio
Made in BIM | Winter

Rassegna musicale
degli artisti di Bellaria Igea Marina,
in versione natalizia



7 dicembre
DARMA & FRIENDS

14 dicembre
FUORI TEMPO

20 dicembre
HATEFUL FLIES

21 dicembre
BABBI NATALE DI INARTE

28 dicembre
PINK FROID

4 gennaio
MESCALERO STATION

Eventi - Live Show -Rassegne



Dal 13 dicembre al 6 gennaio

Tombola di Natale

Appuntamenti per divertisti insieme
giocando alla tradizionale
Tombola di Natale

26dicembre

Simone Antoniacci & The Christmas Band

Concerto di arie della tradizione natalizia



Eventi - Live Show -Rassegne



31 dicembre

Capodanno diffuso LIVE

Un percorso musicale lungo il Viale P. Guidi

Con 5 punti spettacolo a partire da:

IL CAPODANNO DEI BAMBINI – ore 21.00

CONCERTI ò- ore 23.00

1 gennaio

Queentet

Spettacolo musicale con
La Tribute Band dei Queen



6 gennaio

Gene Gnocchi Sconcerto Rock

Spettacolo
comico musicale
con Gene Gnocchi

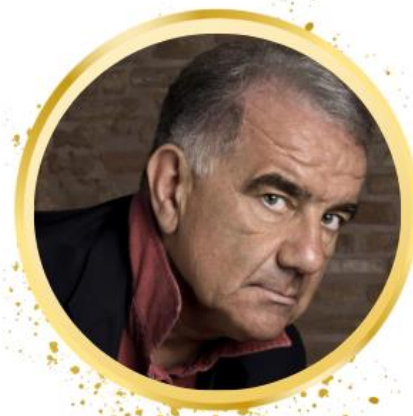

IL CAPODANNO

Capodanno diffuso LIVE: il programma per il Capodanno è stato previsto nelle sue macro linee guida, riproponendo l'esperienza dell'intrattenimento diffuso sul viale dei Platani con diverse postazioni musicali, selezione musicale a 360° per andare incontro alle tipologie diversificate di età dei nostri target.

Per coinvolgere maggiormente il centro cittadino e le attività economiche, il brindisi al nuovo anno si svolgerà in Via Paolo Guidi dove le postazioni spettacolo saranno collocate strategicamente in corrispondenza di locali aperti.

Il Capodanno a Bellaria Igea Marina sarà una grande festa "diffusa" lungo l'intera Isola dei Platani con musica per tutti i generi e per tutte le età.

Questa strategia è stata pensata per proporre ai nostri cittadini una festa aperta a tutti in grado di attrarre anche gli abitanti dell'entroterra e chi deciderà di passare le proprie vacanze a Bellaria Igea Marina.

CAPODANNO DIFFUSO LIVE

L'evento di Capodanno avrà le sembianze di un concerto diffuso lungo tutto il viale dei Platani, con la presenza di **n. 5 postazioni spettacolo diversificate** per fasce d'età e generi musicali di intrattenimento.

Si partirà con il **Capodanno dei bambini** – presso lo spazio della Christmas Space con l'animazione a cura della Combriccola dei Lillipuziani insieme alla First Animation dalle ore 21.00

A seguire inizieranno i **Concerti** dalle ore 23.00, presso i palchi dislocati lungo il Viale pedonale P. Guidi che per l'occasione si trasformerà in una grande «discoteca a cielo aperto»

CAPODANNO DIFFUSO LIVE



31 dicembre
Capodanno dei Bambini
Combriccola dei Lillipuziani
& First Animation

spettacolo per bambini presso lo spazio della
Christmas Space, in Piazza Matteotti
alle ore 21.00

31 dicembre
Mirko Casadei
POPular Folk Orchestra
Viale P. Guidi
Palco Via Pascoli
ore 23.00

31 dicembre
Radio LatteMiele
& La La Band
Viale P. Guidi
Palco Stazione
ore 23.00

31 dicembre
Ridillo
Viale P. Guidi
Palco altezza via Lamone
ore 23.00

31 dicembre
Space Invaders
&
Franky Party Vocalist
Viale P. Guidi
Palco Via Pascoli
ore 23.00



LUMINARIE

Come tradizione, la città verrà illuminata, dalle luminarie natalizie che daranno inizio al periodo festivo a partire da **domenica 30 novembre 2025**.

Quest'anno le decorazioni luminose sono state ripensate nell'ottica del risparmio energetico che si impone a livello nazionale ed europeo, senza però trascurare l'effetto scenografico che devono garantire.

Infatti, come ogni anno, la prima sensazione che deve cogliere l'occhio del visitatore, è quella di trovarsi in una Città attenta e predisposta all'accoglienza.

(A fine montaggio il tecnico incaricato provvederà a rilasciare la dichiarazione di conformità dell'allaccio elettrico che provvederà a presentare all'Amministrazione prima dell'accensione delle luci).

LUMINARIE

- **N.9 ROTONDE – TORRE SARACENA**

- Rotonda via Ravenna / via F.lli Cervi
- Rotonda via Ravenna / via Roma
- Rotonda via Ravenna / Edile Giorgetti
- Rotonda via Ravenna / via Properzio
- Rotonda via Ravenna / via Orazio
- Rotonda via Ravenna / via Bobbio
- Rotonda via Ravenna / via Ennio - Bordonchio
- Rotonda via Pinzon / via Pertini (statua Dea Igea) (solo stelline piccole alla base della statua)
- Rotonda via Pinzon / via Properzio (statua bagnanti) (solo stelline piccole alla base della statua)

LUMINARIE

- **ALBERI DI NATALE**
- Addobbo albero Piazzale S. Margherita con Cordoniere a luce calda + cordoncini a led flashing
- Addobbo albero borgata con cordoniera luminosa a led
- Addobbo albero in piazza Marcianò con cordoniera luminosa a led
- Addobbo albero Piazzetta Alda Merini
- Addobbo albero Bordonchio davanti al bar tra chiesa e bar

LUMINARIE

• ALTRE LOCATIONS

- Addobbo albero stazione con simboli stella di varie misure
- Ponte Porto Canale: addobbo del muretto lato mare con TUBO luminoso freddo su corrimano anche nella discesa a Igea sia nel corrimano a destra che a sinistra
- P.zza FALCONE e BORSELLINO installazione albero su struttura a cono stilizzato da mt 7 compreso il puntale (che verrà transennato)
- Decorazione degli archi situati lungo il porto lato igea marina con luci icelight fredde
- Decorazione del Porto canale lato Bellaria luci icelight su archi
+ installazione su pali (dal ristorante Baracca fino al mare) con sfere 3D
- Addobbo presepe via Seneca a Igea Marina con cordoniere luminose
- Addobbo biblioteca con tubo luminoso a led bianco caldo
- Addobbo Madonnina del porto in Via Rubicone
- Addobbo quercia del Comune con cordoncini luminosi a led sui rami più grandi

Richiesta di patrocinio gratuito del Comune di Bellaria Igea Marina

In occasione del periodo natalizio, come è stato ampiamente descritto in precedenza, Bellaria Igea Marina si farà teatro di numerosi e diversificati eventi di intrattenimento dislocati su diverse location all'aperto sul viale dei Platani.

In caso di maltempo o avversità di natura organizzativa, è stata richiesta all'amministrazione la possibilità di utilizzare il teatro Astra gratuitamente come location di riparo, qualora se ne presenti la necessità e l'urgenza.

Comunicazione

È stata creata un'immagine coordinata da utilizzare su tutti gli strumenti promozionali che caratterizzerà la comunicazione di Natale e farà da filo conduttore per tutti gli eventi in programma.

«Bim Christmas»- Il claim è di diretta comunicazione con l'acronimo utilizzato per la nostra città, ed è un altrettanto diretto invito a trascorrere con noi parte delle festività natalizie, trovando opportunità di intrattenimento per ogni target.

Il programma di Fondazione Verdeblu è stato studiato come sempre per essere attrattivo per le famiglie con bambini senza dimenticare però che, oltre a fornire intrattenimento per i più piccoli, è necessario creare momenti e spettacoli dedicati anche ai più grandi; da qui la necessità di differenziare l'offerta proposta per risultare interessante al maggior numero di persone.

Comunicazione



BELLARIA IGEA MARINA
creatori di emozioni

31M Christmas 2025

BELLARIA IGEA MARINA
30 novembre - 6 gennaio

DOMENICA 30 NOVEMBRE
Apertura Villaggio di Natale
ore 17.00 Piazzetta Fellini (area Biblioteca A. Panzini)

Comunicazione

Per far sì che il lavoro di progettazione dia il massimo dei frutti, fondamentale sarà il lavoro di comunicazione da effettuare attraverso una rete di relazioni sia locale che nazionale.

La promozione dovrà essere così pianificata su più livelli per raggiungere un vasto numero di utenti interessati alla proposta che la Città di Bellaria Igea Marina offre loro.

Un input forte alla destagionalizzazione dei flussi turistici e alla loro crescita generale è il leitmotiv anche di questo Natale. Si vuole incentivare un turismo che scelga Bellaria Igea Marina non solo d'estate, ma durante tutto l'anno attraverso la valorizzazione del territorio, della sua storia, dei suoi colori, dei suoi sapori, delle sue tradizioni che da dicembre a gennaio daranno vita ad un bellissimo spettacolo di Natale ricco di eventi.

Comunicazione

Promozione nazionale

La comunicazione a **mezzo stampa** sarà fondamentale per promuovere tutte le iniziative in programma, pertanto indispensabile sarà l'attività dell'ufficio stampa di Fondazione Verdeblu mediante comunicati stampa ad hoc. A tal proposito, grazie alla raccolta di contatti attraverso le attività di Press Tour organizzati negli anni, con figure professionali di testate editoriali nazionali, si è chiesto loro un coinvolgimento per dare risalto agli eventi del Natale, proprio nell'ottica di destagionalizzazione del flusso turistico.

In aggiunta si avranno azioni di **comunicazione online** che consistono nell'aggiornamento, in maniera costante e coordinata, di siti, portali e social network. In particolare, cruciale sarà l'utilizzo del portale turistico www.bellariaigeamarina.org per promuovere i contenuti ed incrementare il valore turistico degli eventi. Altrettanto importante sarà condividere informazioni relative agli eventi e al programma su Facebook, Instagram e sul canale YouTube di Bellaria Igea Marina anche grazie alla definizione di campagne online ad hoc.

Ad implementare questi mezzi si aggiunge la **redazione di newsletter** da inviare a tutti i contatti presenti nel database e nello specifico agli operatori turistici che si potranno trasformare in vere e proprie casse di risonanza rimbalzando le notizie sui loro strumenti di comunicazione e creando pacchetti turistici per il Natale. Gli Operatori turistici ricevono altresì, comunicazioni e materiali promozionali, attraverso i **canali Broadcast Whastapp Business e Drive condiviso**, creati ad hoc da Fondazione Verdeblu.

Comunicazione

Promozione sul territorio

Le festività saranno promosse a livello locale attraverso tutti gli strumenti di **comunicazione cartacea** disponibili: manifesti, brochure che verranno distribuiti a Bellaria Igea Marina e in tutte le località limitrofe della Provincia di Rimini e di Forlì-Cesena.

Sono stati opzionati spot radiofonici dedicati alla programmazione natalizia con il nostro **media partners Radio LatteMiele**

Alla promozione del progetto collaboreranno inoltre tutte le Associazioni di categoria che intraprenderanno azioni di co-marketing con le realtà locali attive nel territorio.

Comunicazione

Partnership con RADIO LATTEMIELE

Radio LatteMiele è un'emittente radiofonica privata nazionale con sede a Milano. È considerata una *superstation*, in quanto trasmette in più regioni con nuclei di ascolto alti.

Di fondamentale importanza per la promozione del Capodanno di Bellaria Igea Marina, continua ad essere la collaborazione con Radio LatteMiele, emittente molto ascoltata in Emilia Romagna ma con diffusione extra regionale nel centro italia.

Radio LatteMiele può essere considerata a piena ragione la voce ufficiale di Bellaria Igea Marina e degli eventi che vi si organizzano.

Essa presenta un pubblico eterogeneo di circa 1 milione di ascoltatori giornalieri, per cui darà un importante impulso alla brand position di Bellaria Igea Marina

MEDIA PARTNERS



Allacci alla rete elettrica e idrica comunale

Si richiede, altresì:

- l'autorizzazione ad allacciarsi alla rete elettrica pubblica per tutte le iniziative che si svolgeranno lungo le strade cittadine e per le luminarie che verranno installate in vari punti strategici della Città di Bellaria Igea Marina;
- la predisposizione di prese elettriche ad hoc da utilizzare per l'alimentazione delle luminarie;
- l'autorizzazione ad allacciarsi alla rete idrica comunale per l'alimentazione della pista di ghiaccio che verrà installata su viale Paolo Guidi come indicato in questa integrazione.
- Il permesso per l'utilizzo a titolo gratuito delle casette in legno di Via Perugia

Budget di spesa

La condivisione, l'ottimizzazione delle risorse, la valorizzazione di interessi e obiettivi comuni, principi fondamentali dell'attività di Fondazione Verdeblu, risulteranno decisivi anche in occasione di questo Natale, per presentare la città Bellaria Igea Marina in continua attività, ogni giorno dell'anno. Fondamentale risulterà essere anche in questo caso il lavoro di squadra, con collaborazioni e azioni in partnership che verranno confermate con tutti i soggetti della Città che realizzeranno iniziative nel periodo natalizio.

Il progetto originario, presentato al Comune di Bellaria Igea Marina in data 30 gennaio 2025, preventivava un costo complessivo di **Euro 1.126.000/00** per tutte le attività da realizzarsi nell'anno 2025, con un contributo ricevuto dal Comune pari ad **Euro 688.800,00**.

Per l'organizzazione e la realizzazione delle nuove attività ed iniziative per il **Natale e Capodanno** proposte ed indicate nel presente progetto si richiede un ulteriore contributo complessivo pari a **Euro € 450.000,00** che comprende:

- Artistico Euro 210.000,00;
- pratiche varie Euro 20.000,00;
- promozione Euro 30.000,00;
- personale, security, servizio antincendio Euro 100.000,00;
- movimentazione materiale ed attrezzature Euro 90.000,00.

Contatti

Il progetto è presentato da:

FONDAZIONE VERDEBLU

Via Panzini, 80

47814 Bellaria Igea Marina (RN)

C.F. e P. IVA 04006010401

telefono 0541 346808 _ fax 0541 342455

e-mail: info@fondazioneverdeblu.org

www.bellariaigeamarina.org

referente amministrativo per il progetto:

Manuela Mulazzani _ amministrazione@fondazioneverdeblu.org